

# 國泰君安國際 美股期權操作指南

如有查詢，請致電聯絡本公司客戶服務部

電話：40080 95521 / 852 – 2509 7524

港股交易熱線：852 – 2250 0898 / 852 – 2250 0899

24小時交易電熱線：852 – 2509 7526

國泰君安國際  
GUOTAI JUNAN INTERNATIONAL

# 目錄:

- (A) 註冊雙重認證手機應用程式 “HandyKey”
- (B) 雙重認證登入
- (C) 客戶帳戶鎖上
- (D) 更改密碼
- (E) 重置密碼
- (F) 訂閱市場數據
- (G) 內部轉賬至美股期權帳戶

# (A) 註冊雙重認證手機應用程式 “HandyKey”

# (A) 註冊雙重認證手機應用程式 “HandyKey”

- (1) 下載手機應用程式 “HandyKey”

蘋果用戶 App Store:

<https://itunes.apple.com/us/app/handydsa/id973527717?mt=8>

安卓用戶 Google Play Store:

<https://play.google.com/store/apps/details?id=com.clientam.handydsa&hl=en>

APK下載連結:

<http://download.clientam.com/sdsa/HandyKey.apk>

# (A) 註冊雙重認證手機應用程式 “HandyKey”

- (2) 打開手機應用程式 “HandyKey” 並點擊 “註冊雙因素”

# (A) 註冊雙重認證手機應用程式“HandyKey”

- (3) 閱讀操作說明後，點擊“繼續”

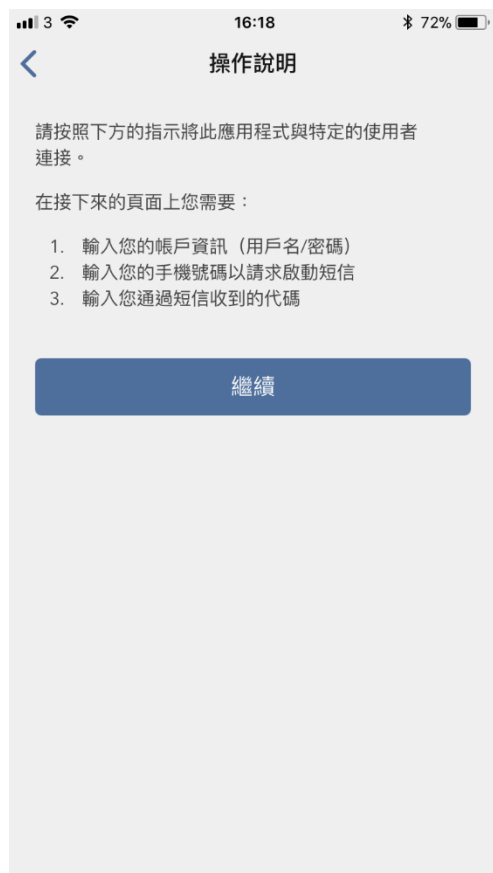

# (A) 註冊雙重認證手機應用程式 “HandyKey”

- (4) 輸入用戶名及密碼，然後點擊 “繼續”

# (A) 註冊雙重認證手機應用程式 “HandyKey”

- (5) 輸入手機號碼以獲取激活碼
- (6) 收到短訊後，輸入激活碼

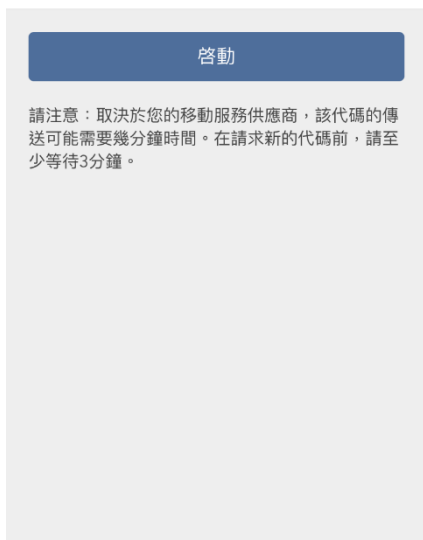

Your requested authentication code: **411078**

# (A) 註冊雙重認證手機應用程式 “HandyKey”

- (7) 進行認證

\*系統會視乎閣下的手機設定對應相關的生物認證，例如登記指紋、人臉識別或PIN碼等

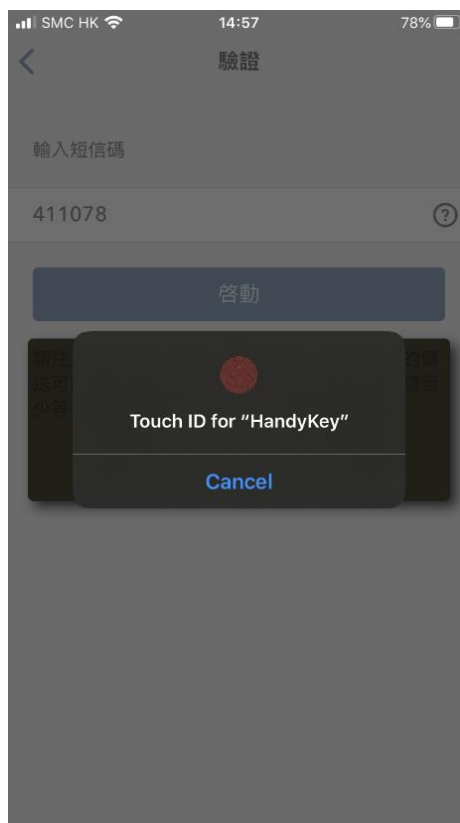

# (A) 註冊雙重認證手機應用程式“HandyKey”

- (8) 成功綁定帳戶並點擊“完成”

# (B) 雙重認證登入

## (B) 雙重認證登入

- (1) 登入交易平台 <https://usoption.gtjai.com>  
輸入用戶名及密碼，然後點擊“Login (登入)”，手機將會收到通知

1.  
輸入用戶名  
及密碼

國泰君安證券(香港)有限公司  
GUOTAI JUNAN SECURITIES (HONG KONG) LIMITED  
中央編號: ABY236 CE Number: ABY236

Live  Paper

Login

Username

Password

Need help?

Login

2.  
點擊“Login”

## (B) 雙重認證登入

- (2) 打開“HandyKey”應用程式完成雙重驗證

\*系統會視乎閣下的手機設定對應相關的生物認證，例如指紋、人臉識別或PIN碼等

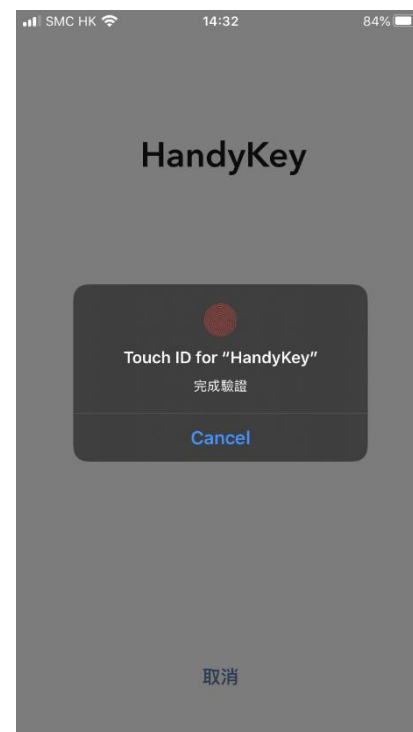
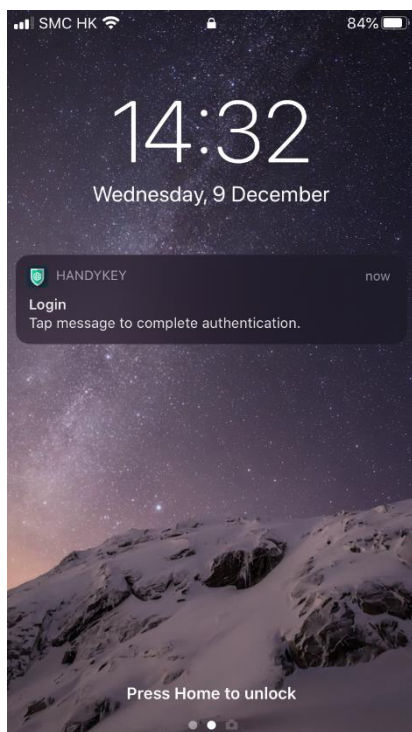

# (B) 雙重認證登入

- (3) 成功完成驗證後，頁面會登入到交易平台

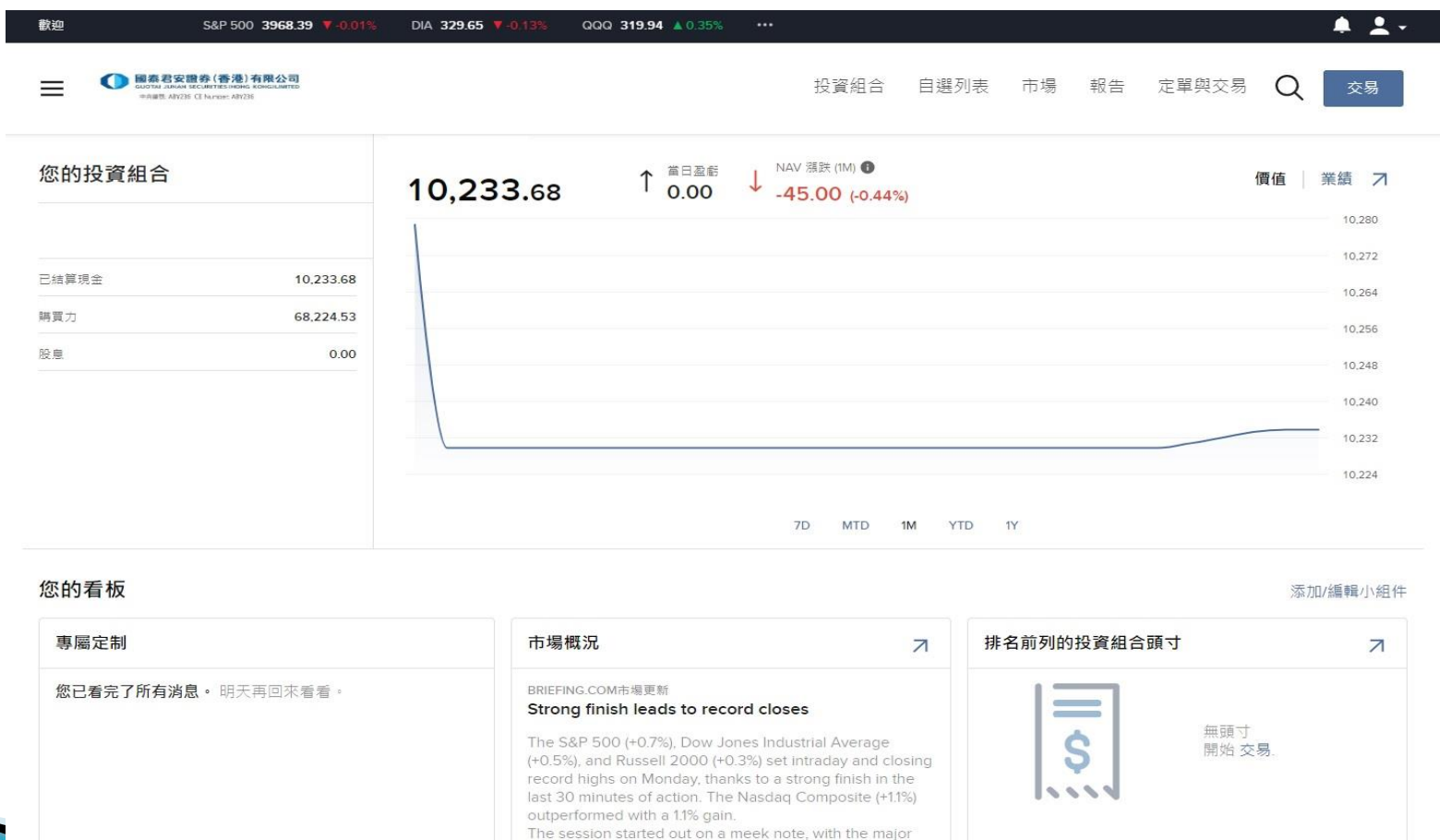

# (C) 客戶帳戶鎖上

## (C) 客戶帳戶鎖上

- 如客戶輸入密碼錯誤10次，帳戶會被鎖上。
- 請聯絡本公司24小時交易熱線 852-2509 7526 要求解鎖。

# (D) 更改密碼

# (D) 更改密碼

- (1) 登入交易平台

<https://usoption.gtjai.com>

- (2) 選擇選單 ☰

1.  
選擇選單

歡迎 S&P 500 3968.39 ▼ -0.01% DIA 329.65 ▼ -0.13% QQQ 319.94 ▲ 0.35% ...

國泰君安證券(香港)有限公司  
GUOTAI JUNAN SECURITIES (HONG KONG) LIMITED  
中環皇后大道中 10 號 10 樓 10010 室

投資組合 自選列表 市場 報告 定單與交易 交易

### 您的投資組合

已結算現金	10,233.68
購買力	68,224.53
股息	0.00

10,233.68 ↑ 當日盈虧 0.00 ↓ NAV 漲跌 (1M) -45.00 (-0.44%)

價值 | 業績 ↗

7D MTD 1M YTD 1Y

### 您的看板

添加/編輯小組件

#### 專屬定制

您已看完了所有消息。明天再回來看看。

#### 市場概況

BRIEFING.COM 市場更新  
**Strong finish leads to record closes**  
The S&P 500 (+0.7%), Dow Jones Industrial Average (+0.5%), and Russell 2000 (+0.3%) set intraday and closing record highs on Monday, thanks to a strong finish in the last 30 minutes of action. The Nasdaq Composite (+1.1%) outperformed with a 1.1% gain.  
The session started out on a meek note, with the major

#### 排名前列的投資組合頭寸

無頭寸  
開始交易。

# (D) 更改密碼

- (3) 選擇設置 > 使用者設置

2.  
選擇設置

3.  
選擇使用者設置

# (D) 更改密碼

- (4) 選擇密碼

歡迎 S&P 500 3968.39 ▼-0.01% DIA 329.76 ▼-0.10% QQQ 319.89 ▲0.33% ...

國泰君安證券(香港)有限公司  
GUOTAI JUNAN SECURITIES (HONG KONG) LIMITED  
中港證券 ARIZH CE Number: ARZ35

投資組合 自選列表 市場 報告 定單與交易 交易

### 使用者設置

- ➔ 登錄
  - 密碼** (gear icon)
- ✉ 通訊
  - 郵件地址 (gear icon)
  - 手機號碼 (gear icon)
  - 交易執行通知 (gear icon)
- 🛡 安全
  - 安全登錄系統 (gear icon)
- ↔ 交易平台
  - 只讀權限 已啟用 (gear icon)
  - 市場數據訂閱 (gear icon)
  - 研究訂閱 (gear icon)
  - 亞洲網關接入 已禁用 (gear icon)

4. 選擇密碼

# (D) 更改密碼

- (5) 更改密碼

歡迎 S&P 500 3968.39 ▼-0.01% DIA 329.60 ▼-0.15% QQQ 320.03 ▲0.38% ...

國泰君安證券(香港)有限公司  
GUOTAI JUNAN SECURITIES (HONG KONG) LIMITED  
中文簡章: A8128 CE Number: A8128

投資組合 自選列表 市場 報告 定單與交易 交易

## 密碼

使用者設置 / 密碼

更改密碼	
用戶名	<input type="text"/>
密碼	<input type="password" value="必填"/>
新密碼	<input type="password" value="必填"/>
確認新密碼	<input type="password" value="必填"/>

5. 輸入原密碼

6. 輸入新密碼兩次

7. 點擊“繼續”

繼續

# (E) 重置密碼

## (E) 重置密碼

- 如客戶忘記密碼，請聯絡本公司24小時交易熱線852-2509 7526 要求重置密碼。
- 一次性密碼 (one-time password) 會通過手機短訊發送給客戶。

## (E) 重置密碼

- (1) 聯絡本公司要求重置密碼，發送“一次性密碼”至閣下已登記的手機號碼
- (2) 登入交易平台完成重置密碼程序  
<https://usoption.gtjai.com>

# (E) 重置密碼

- (3) 輸入用戶名及手機短訊收到的一次性密碼 (one-time password) , 然後點擊 “Login (登入)”

Your new one-time password:  
**s6774346** Please change this password immediately - it will expire on 03:29 Eastern Standard Time.

國泰君安證券(香港)有限公司  
GUOTAI JUNAN SECURITIES (HONG KONG) LIMITED  
中央編號: ABY236 CE Number: ABY236

Live  Paper

Login

Username

Password

Login

1. 輸入用戶名

2. 輸入手機短訊收到的一次性密碼 (one-time password) (例子: s6774346)

3. 點擊 “Login”

# (E) 重置密碼

- (4) 打開“HandyKey”應用程式完成雙重驗證

\*系統會視乎閣下的手機設定對應相關的生物認證，例如指紋、人臉識別或PIN碼等

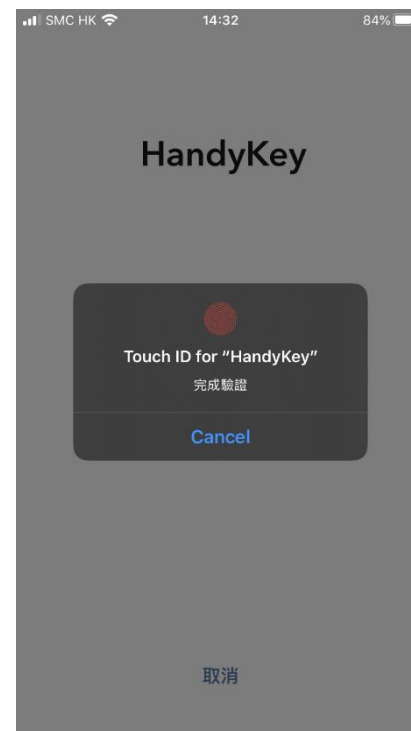
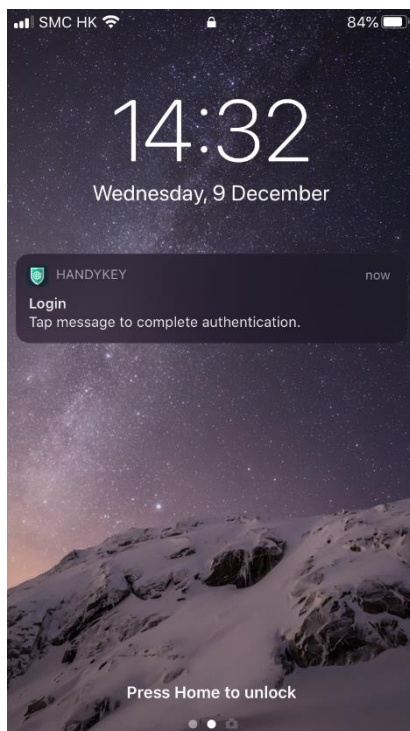

# (E) 重置密碼

- (5) 重置密碼

歡迎您,

國泰君安證券(香港)有限公司  
GUOTAI JUNAN SECURITIES(HONG KONG)LIMITED

  
您的密碼已過期。請在下方創建一個新的密碼以繼續。

**更改密碼**

用戶名	<input type="password"/>
密碼	<input type="password" value="必填"/>
新密碼	<input type="password" value="必填"/>

4.  
輸入手機短訊收到的一次性密碼  
(one-time password)  
(例子: s6774346)

# (E) 重置密碼

- (5) 重置密碼

歡迎您,

國泰君安證券(香港)有限公司  
GUOTAI JUNAN SECURITIES (HONG KONG) LIMITED

新密碼

確認新密碼

密碼要求

- ✓ 與用戶名不匹配
- ✓ 必須為8至40個字符
- ✓ 必須至少包含1個字母
- ✓ 必須至少包含1個數字

5. 輸入新密碼兩次

6. 點擊“繼續”

繼續

# (E) 重置密碼

- (6) 成功重置密碼

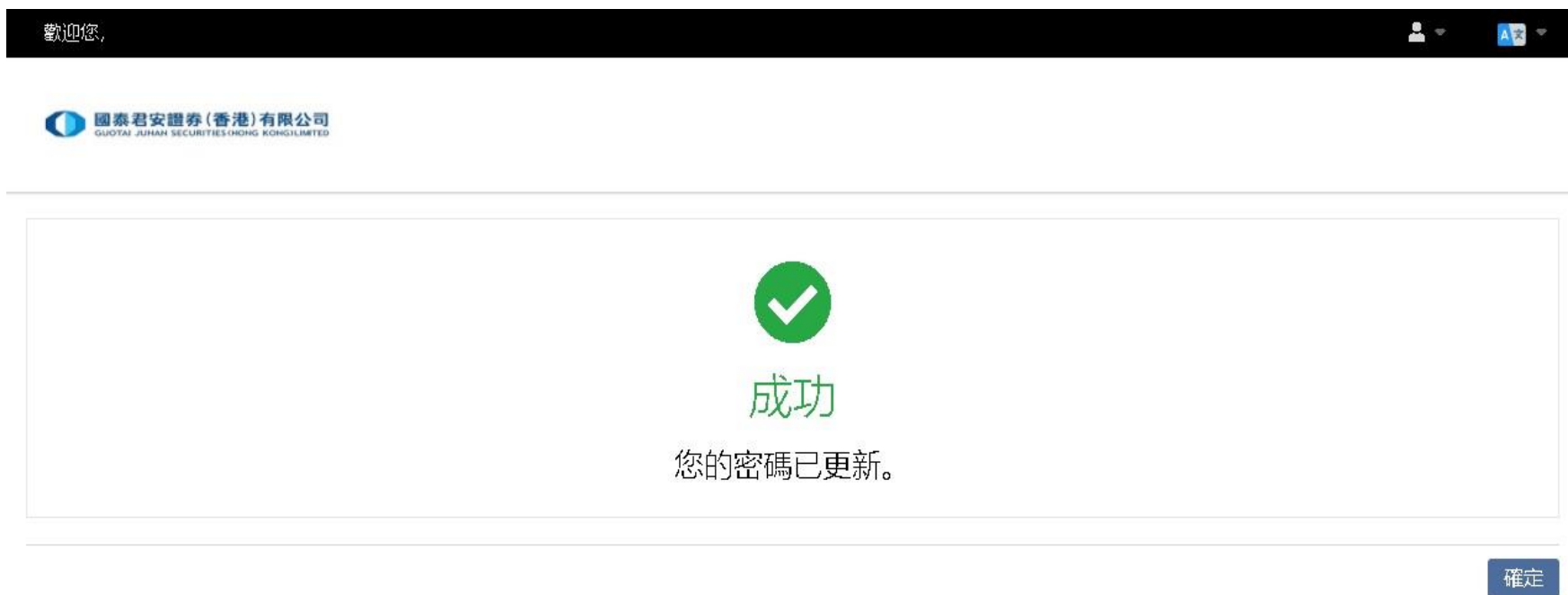

# (F) 訂閱市場數據

# (F) 訂閱市場數據

- (1) 登入到交易平台

<https://usoption.gtjai.com>

- (2) 選擇選單 ☰

1.  
選擇選單

歡迎 S&P 500 3968.39 ▼ -0.01% DIA 329.65 ▼ -0.13% QQQ 319.94 ▲ 0.35%

國泰君安證券(香港)有限公司  
GUOTAI JUNAN SECURITIES (HONG KONG) LIMITED  
中環皇后大道中 100 號 10 樓 1010 室

投資組合 自選列表 市場 報告 定單與交易 交易

您的投資組合

已結算現金	10,233.68
購買力	68,224.53
股息	0.00

10,233.68 ↑ 當日盈虧 0.00 ↓ NAV 漲跌 (1M) -45.00 (-0.44%)

價值 | 業績 ↗

7D MTD 1M YTD 1Y

您的看板 添加/編輯小組件

專屬定制

您已看完了所有消息。明天再回來看看。

市場概況 ↗

BRIEFING.COM 市場更新

**Strong finish leads to record closes**

The S&P 500 (+0.7%), Dow Jones Industrial Average (+0.5%), and Russell 2000 (+0.3%) set intraday and closing record highs on Monday, thanks to a strong finish in the last 30 minutes of action. The Nasdaq Composite (+1.1%) outperformed with a 1.1% gain. The session started out on a meek note, with the major

排名前列的投資組合頭寸 ↗

無頭寸  
開始交易。

# (F) 訂閱市場數據

- (3) 選擇設置 > 使用者設置

2.  
選擇設置

3.  
選擇使用者設置

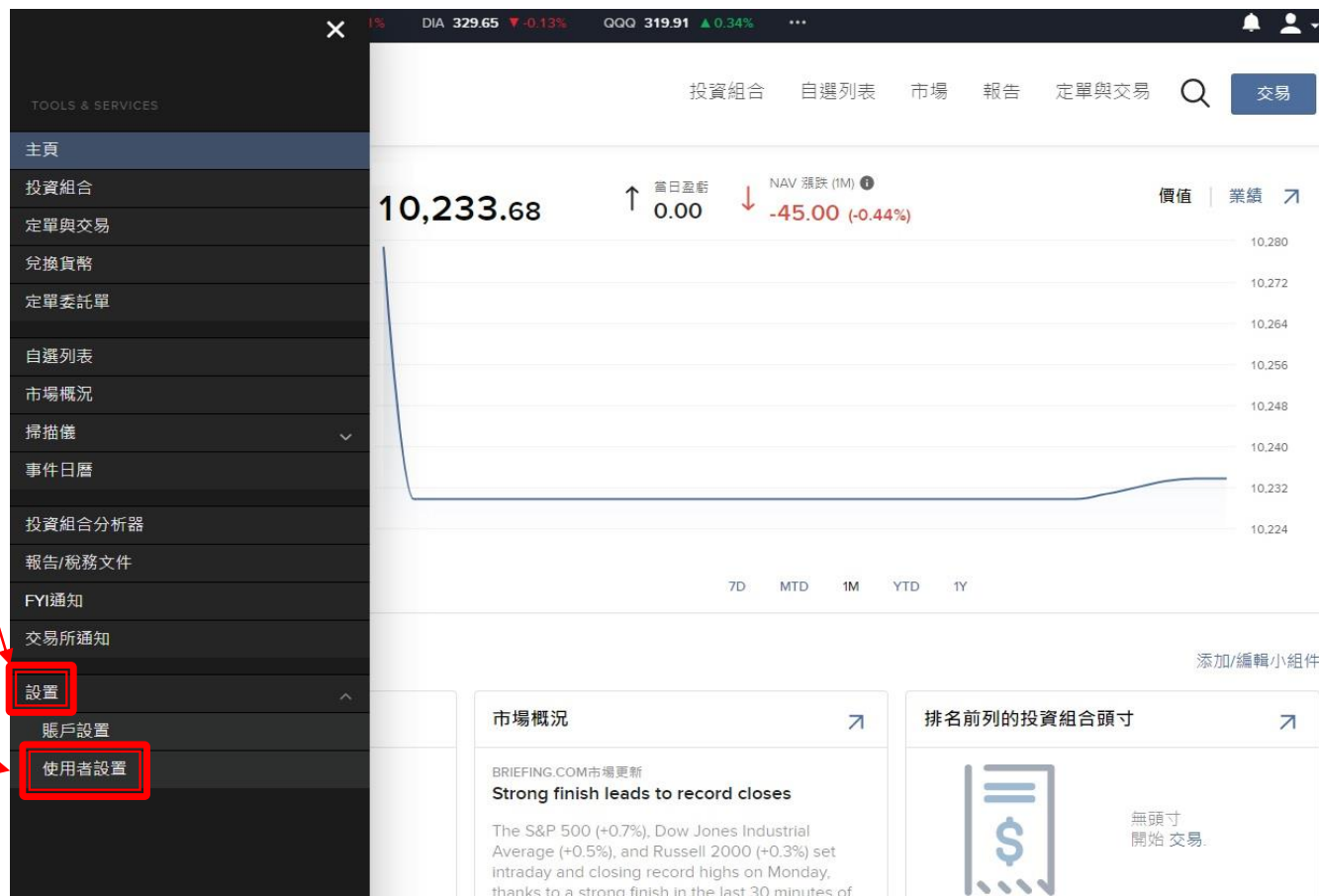

# (F) 訂閱市場數據

- (4) 選擇市場數據訂閱

歡迎 S&P 500 3968.39 ▼-0.01% DIA 329.76 ▼-0.10% QQQ 319.89 ▲0.33% ...

國泰君安證券(香港)有限公司  
GUOTAI JUNAN SECURITIES (HONG KONG) LIMITED  
中港證券 AR1236 CE Number: AR1236

投資組合 自選列表 市場 報告 定單與交易 交易

### 使用者設置

- ➔ 登錄
  - 密碼
- ✉ 通訊
  - 郵件地址
  - 手機號碼
  - 交易執行通知
- 🛡 安全
  - 安全登錄系統

### 交易平台

只讀權限	已啟用	⚙
市場數據訂閱		<b>⚙</b>
研究訂閱		⚙
亞洲網關接入	已禁用	⚙

4.  
選擇市場數據訂閱

# (F) 訂閱市場數據

- (5) 在當前GFIS訂閱中選擇配置 

歡迎 S&P 500 3968.39 ▼-0.01% DIA 329.76 ▼-0.10% QQQ 319.89 ▲0.33% ...

國泰君安證券(香港)有限公司  
GUOTAI JUNAN SECURITIES (HONG KONG) LIMITED  
中環皇后大道中 100 號 10 樓 1001 室

投資組合 自選列表 市場 報告 定單與交易 交易

## 市場數據訂閱

5. 選擇配置

使用者設置 / 市場數據訂閱

**當前GFIS訂閱**

全球	費用免除 ⓘ
IDEAL FX - 交易者工作站	
US and EU Bond Quotes - 交易者工作站	費用免除 ⓘ
總計	USD 0

數據供應商: 

**待GFIS訂閱**

目前您沒有待定的市場數據訂閱。

**市場數據訂戶狀態**

您當前的市場數據訂戶狀態為非專業

**付款賬戶**

您當前的數據訂閱費用針對賬戶

**市場數據快照計數器 \***

# (F) 訂閱市場數據

- (6) 選擇所需的實時市場數據

The main content area is titled '訂閱自動更新的GFIS實時市場數據' (Subscribe to automatically updated GFIS real-time market data). Below this, a text block explains that users can choose from various real-time market data packages and that subscriptions are billed monthly, with a minimum one-month term. A '交易者工作站' (Trader Workstation) tab is active, and a menu allows selection of regions: '北美', '南美', '歐洲', '中東', '非洲', '亞太', '全球', and '報價擴充包'.

A list of data categories is shown, each with a '訂閱' (Subscribe) button:

- > 報價組 (Quote Package) 訂閱: 0
- > 指數 (Index) 訂閱: 0
- > 一級 (NBBO) 訂閱: 0
- > 二級 (深度在冊) (Level 2 (Depth in Book)) 訂閱: 0
- > 固定收益 (Fixed Income) 訂閱: 0
- > 其它 (Other) 訂閱: 0

The data provider is identified as 'GFIS' (Global Financial Information Service). A disclaimer at the bottom states that all data is provided by GFIS (GmbH) and that users are responsible for taxes and fees associated with the service, including those from local government agencies. For more information, users are directed to [www.gfis.info](http://www.gfis.info).

# (F) 訂閱市場數據

- (6) 選擇所需的實時市場數據

歡迎 S&P 500 3968.39 ▼ -0.01% DIA 329.76 ▼ -0.10% QQQ 320.00 ▲ 0.37% ...

國泰君安證券(香港)有限公司  
GUOTAI JUNAN SECURITIES (HONG KONG) LIMITED  
中央編號: AB236 CE Number: AB236

投資組合 自選列表 市場 報告 定單與交易 交易

交易者工作站

北美 南美 歐洲 中東 非洲 亞太 全球 報價擴充包

報價組 訂閱: 0

**Cboe One Add-On Bundle**

來自四家CBOE美國股票交易所的實時更新報價。要訂閱CBOE One擴展數據組(非專業,一級),使用者必須先訂閱美國證券快照和期貨數據組(非專業)。如果產生的佣金大於5.00美元則免除費用。要求TWS 978及以上版本。

USD 1.00 /月  
賬戶月佣金達到USD 5.00時將免除每月USD 1.00的費用。

**US Equity and Options Add-On Streaming Bundle**

包括紐交所(CTA/Network A)、美交所(CTA/Network B)、納斯達克(UTP/Network C)和OPRA(美國期權)的實時更新報價。要訂閱美國股票與期權擴展實時更新數據組(專業),使用者必須先訂閱美國證券快照數據組(專業)。

USD 4.50 /月

**US Futures Value Bundle PLUS**

包括CBOT(芝加哥期貨交易所)、芝加哥商品交易所(CME)、紐約金屬交易所(COMEX)和紐約商業交易所(NYMEX)深度。要訂閱美國期貨數據組PLUS(非專業,二級),用戶必須先訂閱,美國證券快

# (F) 訂閱市場數據

- 客戶可按所需自行決定訂閱實時市場數據，以下為部分可訂閱市場數據供閣下參考

Description	Details	Monthly Fee
NYSE (Network A/CTA) (NP,L1)	NonPro Real time market data for NYSE listed stocks. Provides top of book bid/ask/last quotes. Examples - CYS, TEL and LLY.	1.5 USD
NASDAQ (Network C/UTP) (NP,L1)	NonPro Provides real-time data bid/ask (top of book) quotes for NASDAQ listed securities. Examples - MSFT, CSCO and TSLA.	1.5 USD
OPRA (US Options Exchanges) (NP,L1)	NonPro Provides option data from AMEX, ARCA, BATS, BOX, BSE, CBOE2, CBOE, ISE NASDAQ AND PHLX.	1.5 USD
NYSE AMEX Options (NP,L2)	NonPro Depth of market data for options listed on the AMEX exchange. L2 only. Need OPRA (US Options Exchange) for L1.	11.5 USD
NYSE Arca Options (NP,L2)	NonPro Provides depth of book data for Arca options. L2 only. Need OPRA (US Options Exchange) for L1.	11.5 USD
US Equity and Options Add-On Streaming Bundle (NP)	NonPro Includes streaming realtime quotes for NYSE (CTA/Network A), AMEX (CTA/Network B), NASDAQ (UTP/Network C), and OPRA (US Options). In order to subscribe to US Equity and Options Add-On Streaming Bundle (NP), the user must already be subscribed to US Securities Snapshot and Futures Value Bundle (NP).	4.5 USD

# (G) 內部轉賬至美股期權帳戶

# (G) 內部轉賬至美股期權帳戶

- (1) 登入國泰君安國際網上交易平台

<https://trade.gtjai.com/oapp/page/common/login.html>

- (2) 選擇客戶服務 > 提款指示

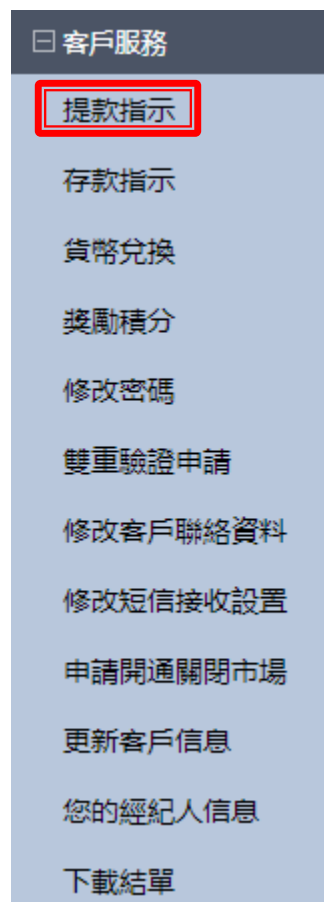

# (G) 內部轉賬至美股期權帳戶

- (3) 選擇內部轉賬(轉期貨，外匯，港股期權或美股期權)

## 提款指示

- 提款指示(港幣)
- 提款指示(非港幣)
- 內部轉賬(轉期貨，外匯，港股期權或美股期權)

下一步

# (G) 內部轉賬至美股期權帳戶

- (4) 選擇“證券轉美股期權”及輸入相關轉賬信息，然後遞交

內部轉賬 內部轉賬申請記錄查詢

請選擇轉賬方向

證券轉美股期權

轉賬幣種

美元

轉賬金額

客戶備註

下一步

## 溫馨提示

- 如沒有相應的期貨，外匯，港股期權或美股期權帳戶，申請將會被拒絕。
- 內部轉賬申請截止時間為每個工作日的下午16:00正；任何下午16:00后收到的申請，將會於次個工作日處理。

**如有查詢，請致電聯絡本公司：**

**客戶服務部電話：40080 95521 / (852)2509 7524**

**港股交易熱線：(852) 2250 0898 / (852) 2250 0899**

**24小時交易熱線：(852) 2509 7526**

